

**VINÇOTTE vzw**

Erkend Controleorganisme | Externe dienst voor technische controles op de werkplaats

Maatschappelijke zetel: Jan Olieslagerslaan 35 • 1800 Vilvoorde • België

BTW: BE 0402.726.875 • RPR Brussel • BNP Paribas Fortis: BE 25 2100 4144 1482 • BIC: GEBABEBB

Verslag nr. :

30513590/002

- ☐ Bollebergen 2a bus 12, 9052 Gent
☒ Jan Olieslagerslaan 35, 1800 Vilvoorde
☐ Noordersingel 23, 2140 Antwerpen
☐ Rue Phocas Lejeune 11, 5032 Gembloux

Tel: +32 9 244 77 11
Tel: +32 2 674 57 11
Tel: +32 3 221 86 11
Tel: +32 81 432 611

gent@vincotte.be
brussels@vincotte.be
antwerpen@vincotte.be
gembloux@vincotte.be



N 174096

Resi code 1+1

PROCES-VERBAAL VAN GELIJKVORMIGHEIDSONDERZOEK EN/OF CONTROLEBEZOEK VAN EEN ELEKTRISCHE LAAGSPANNINGSINSTALLATIE

Verantwoordelijke voor de werken :

Installatie :

Eigenaar of beheerder :

Naam, voornaam: <u>De Tegelman B. B.</u>	Naam, voornaam: <u>Van der Borch</u>
Ident. Kaart nr. :	Adres: <u>Borchstraat 19c</u>
BTW nr.: BE <u>0806.901.923</u>	Post nr. + Stad: <u>1933 Sterrebeek</u>
	Tel.: / /

Basis van het onderzoek : Algemeen Reglement op de Elektrische Installaties (AREI) ☐

<input checked="" type="checkbox"/> Art 270 <input checked="" type="checkbox"/> ingebruikname <input type="checkbox"/> wijziging <input type="checkbox"/> uitbreiding <input type="checkbox"/> mobiel <input type="checkbox"/> tijdelijk	<input checked="" type="checkbox"/> Art 86 <input type="checkbox"/> Art 271 bis <input type="checkbox"/> Art 87 <input checked="" type="checkbox"/> Art 278 <input type="checkbox"/> Art 88 <input type="checkbox"/> Art <input type="checkbox"/> Art ... <input type="checkbox"/> Art	<input checked="" type="checkbox"/> Wooneenheid <input type="checkbox"/> ② Huishoudelijke werkeenheid <input type="checkbox"/> ③ Gemeenschappelijke delen <input type="checkbox"/> ④ Werkeenheid
<input checked="" type="checkbox"/> Art 271 <input type="checkbox"/> periodiek <input checked="" type="checkbox"/> controle <input type="checkbox"/>		
<input type="checkbox"/> Art 276 : verzwarende	<input type="checkbox"/> Art 276bis : verkoop van een wooneenheid	

Algemene gegevens elektrische installatie :

Gegevens verdelers	EAN <input type="checkbox"/> EAN niet meegedeeld <input type="checkbox"/> kWh meter niet geplaatst
	kWh meter nr.: <u>4060477</u> meterstand dag : <u>79541</u> nacht :
	Bescherming aansluiting (A) : <input type="checkbox"/> 20 <input type="checkbox"/> 25 <input checked="" type="checkbox"/> 32 <input type="checkbox"/> 40 <input type="checkbox"/> 50 <input type="checkbox"/> 63 <input type="checkbox"/> 80 <input type="checkbox"/> 100 <input type="checkbox"/>
Gegevens installatie	Ontworpen voor U _N : <input type="checkbox"/> 230 V <input checked="" type="checkbox"/> 3x230 V <input type="checkbox"/> 3N400 V <input type="checkbox"/>
	Maximale nominale stroom (A) : <input type="checkbox"/> 20 <input type="checkbox"/> 25 <input type="checkbox"/> 32 <input checked="" type="checkbox"/> 40 <input type="checkbox"/> 50 <input type="checkbox"/> 63 <input type="checkbox"/> 80 <input type="checkbox"/> 100 <input type="checkbox"/>
	Voedingsleiding hoofdbord : <u>3</u> X <u>6</u> mm ² - Type : <u>V05</u>
Beschrijving installatie	Algemene differentieelstroominrichting : <u>40</u> A / <u>300</u> mA Aantal borden : <u>1</u> Aantal eindstroombanen : <u>11</u>
<input checked="" type="checkbox"/> zie bijlage(n)	

Metingen - testen - controles - verzegeling :

<input type="checkbox"/> Rechtstreekse aanraking	<input type="checkbox"/> Onrechtstreekse aanraking	<input type="checkbox"/> Montage	<input type="checkbox"/> Toestellen	<input type="checkbox"/> Materieel	<input type="checkbox"/> I>/doorsnede	<input type="checkbox"/> Schema's
<input type="checkbox"/> Aardingsweerstand : Ω	<input checked="" type="checkbox"/> Algemeen isolatieniveau : <u>>1</u> MΩ	<input type="checkbox"/> Controle foutlus	<input type="checkbox"/> Aardingscontinuïteit	<input type="checkbox"/> Test diff.		
Differentieelstroominrichting : <input type="checkbox"/> was verzegeld <input checked="" type="checkbox"/> werd verzegeld <input type="checkbox"/> werd niet verzegeld <input type="checkbox"/> kan niet verzegeld worden						

Inbreuken - Opmerkingen (voor de betekenis van eventuele codes : zie keerzijde)

Inbreuken Nieuwe installatie		Visum DNB of aangestelde :
<input checked="" type="checkbox"/> Nihil		
Inbreuken Bestaande installatie		
<input checked="" type="checkbox"/> Nihil		
Opmerkingen		
<input checked="" type="checkbox"/> Nihil		

Besluit(en) :

- ☒ De nieuwe installatie voldoet ~~voldoet niet~~ aan het AREI.
☒ De bestaande installatie voldoet ~~voldoet niet~~ aan het AREI.

Agent bezoeker :

Naam : Govers Agent nr. : 4242 Datum : 2/02/2017Bijlage(n) : ☒ Situatieschema(s) : 4 ☒ Eéndraadsschema(s) : 2 ☐

- Dit proces-verbaal dient bewaard te worden in het dossier van de elektrische installatie en dit dossier dient elke aangebrachte wijziging te vermelden.
- De Federale overheidsdienst economie dient bij ieder ongeval, rechtstreeks of onrechtstreeks te wijzen aan elektriciteit waarbij personen betrokken zijn, ingelicht te worden.
- De controle heeft enkel betrekking op de zichtbare en toegankelijke delen van de installatie.
☒ Op basis van de ter plaatse verkregen informatie is het niet mogelijk de datum van realisatie van de elektrische installatie vast te stellen.
☒ Wij raden U aan om het (de) schema(s) te vervolledigen voor de delen die niet zichtbaar waren tijdens ons bezoek. In geval van twijfel over de veiligheid van deze elementen, nodigen we u ten zeerste uit om een bijkomend controlebezoek te laten uitvoeren.
(*) De werken, nodig om de inbreuken te doen verdwijnen die opgemerkt werden tijdens het controlebezoek, moeten zonder vertraging uitgevoerd worden en alle maatregelen moeten getroffen worden opdat de in overtreding zijnde installatie, indien ze in dienst blijft, geen gevaar vormt voor personen. Indien bij het nieuw controlebezoek, na max. 1 jaar, de overtredingen niet verdwenen zijn moet het erkend organisme een kopie van het proces-verbaal van het controlebezoek overmaken aan de Algemene Directie Energie die belast is met het hoog toezicht.

De installatie dient opnieuw gecontroleerd te worden vóór

2-02-2017☐ door hetzelfde erkend organisme (*).

Voor de directeur generaal : Handtekening

$\leq 30\Omega$

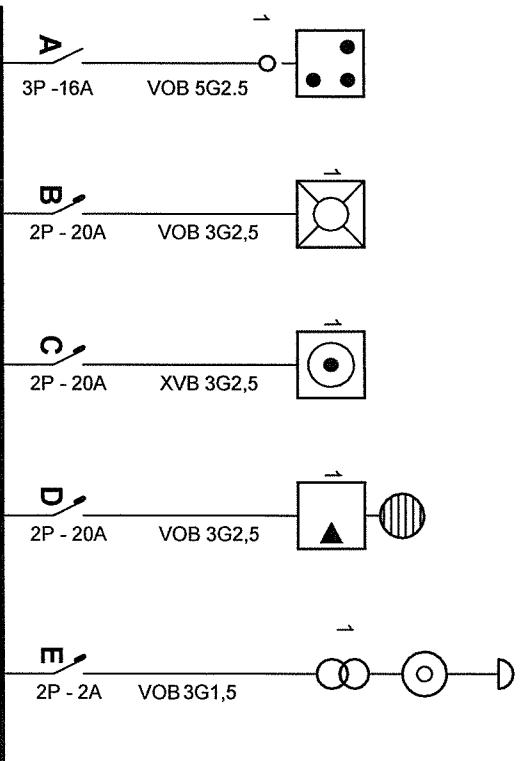
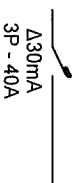
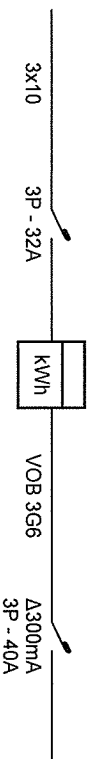

Erkend Organisme

Vincotte
Jan Olieslagerslaan 35
1800 Vilvoorde
Tel.: 02 674 57 11
Fax: 02 674 59 59
e-mail: brusseis@vincotte.be

02 FEB 2017

Plaats van de elektrische installatie

Van Lombeek
Burchstraat 19 C
1933 Sterrebeek
Tel.: 02/782 11 84

Installateur

De Tegelman bvba
Dorpsstraat 92
3078 Meerbeek
GSM: 0474 47 26 95
e-mail: kevin_schau@hotmail.com
BTW BE 0806.901.923

p. 1/6
Eendradschema

3 x 230V ~ 50Hz

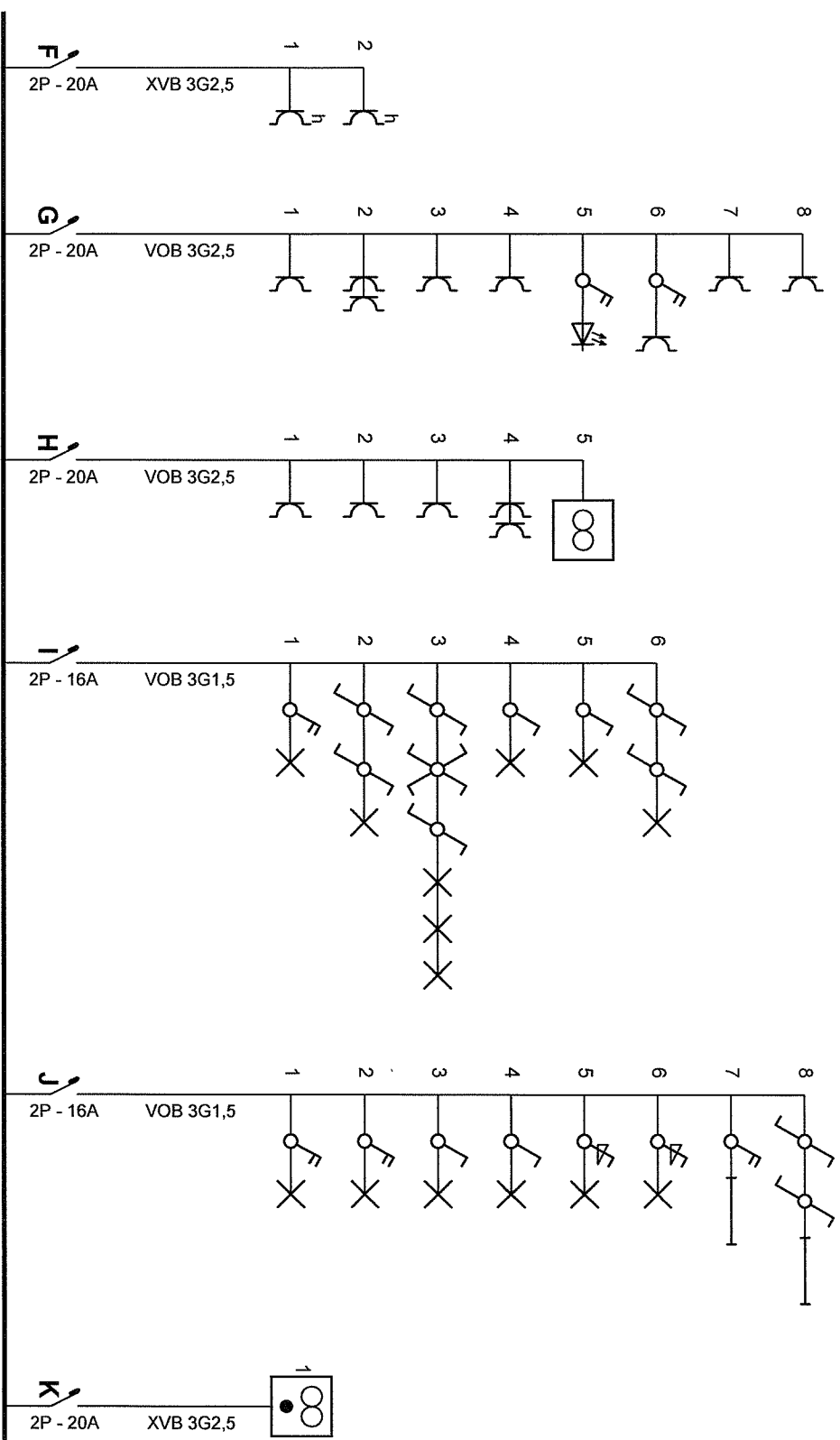

Erkend Organisme

Vincotte
Jan Orlieslagerslaan 35
1800 Vilvoorde
Tel.: 02 674 57 11
Fax: 02 674 59 59
e-mail: brusseis@vincotte.be

Plaats van de elektrische installatie

Van Lombeek
Burchstraat 19 C
1933 Sterrebeek
Tel.: 02/782 11 84

Installateur

De Tegelman bvba
Dorpstraat 92
3078 Meerbeek
GSM: 0474 47 26 95
e-mail: kevin_schaut@hotmail.com
BTW BE 0806.901.923

p. 2/6
Eendraadschema

3 x 230V ~ 50Hz

02 FEB 2017

Kelder

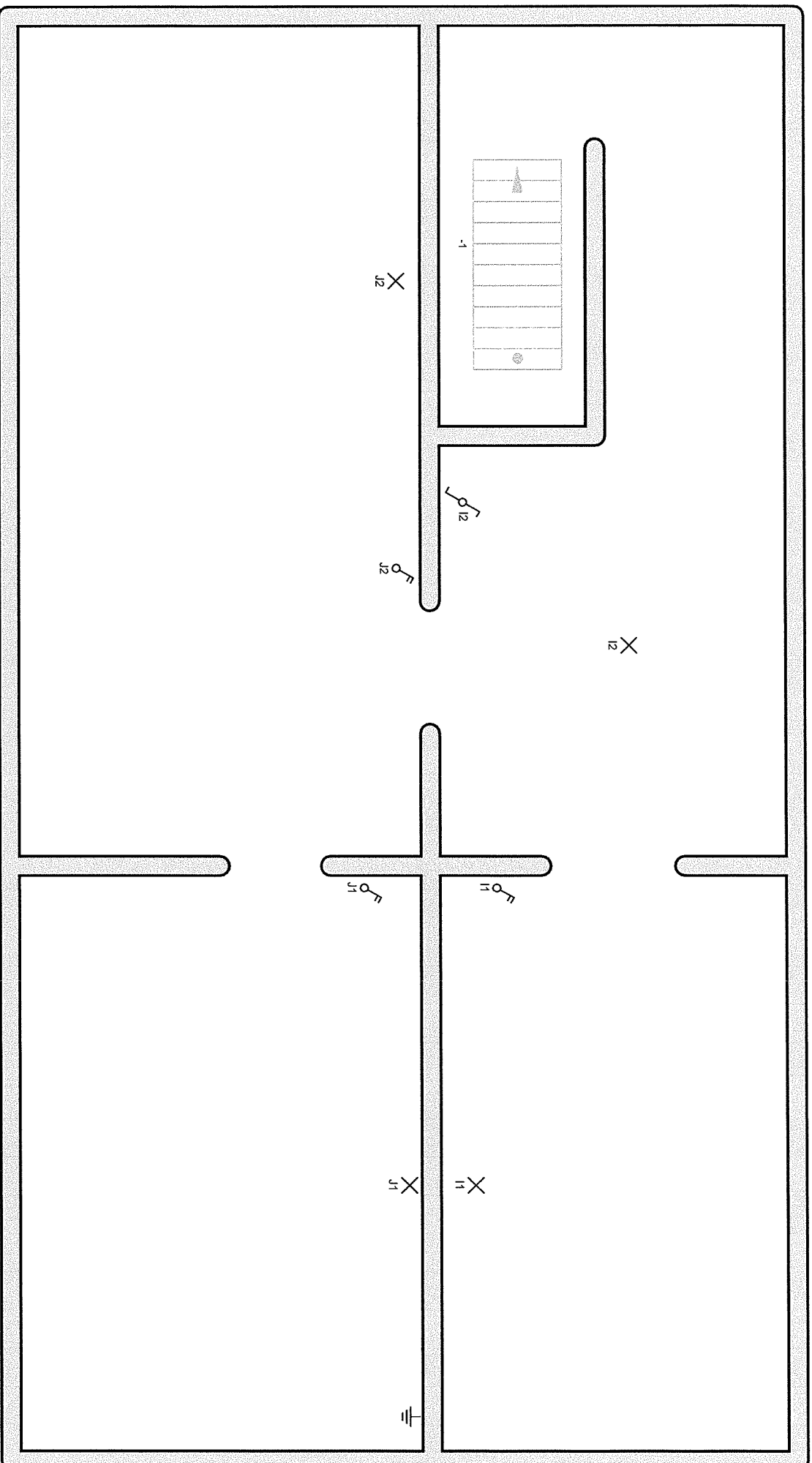

Erkend Organisme

Vincotte
Jan Olieslagerstraat 35
1800 Vilvoorde
Tel.: 02 674 57 11
Fax: 02 674 59 59
e-mail: brussels@vincotte.be

02 FEB 2017

Plaats van de elektrische installatie

Van Lombeek
Burchstraat 19 C
1933 Sterrebeek
Tel.: 02/782 11 84

Installateur

De Tegelman bvba
Dorpsstraat 92
3078 Meerbeek
GSM: 0474 47 26 95
e-mail: kevin_schau@hotmail.com
BTW BE 0806.901.923

p. 6/6
Situatieschema

3 x 230V ~ 50Hz

100%
90%
80%
70%
60%
50%
40%
30%
20%
10%
0%

85
Sven Göran Eriksson
1976
1992

**Plaats Van de elektri
Van Lombeek**

De Tegelma bvba

p. 3/6
Situationschema

3 x 230V ~ 50Hz

1e Verdieping

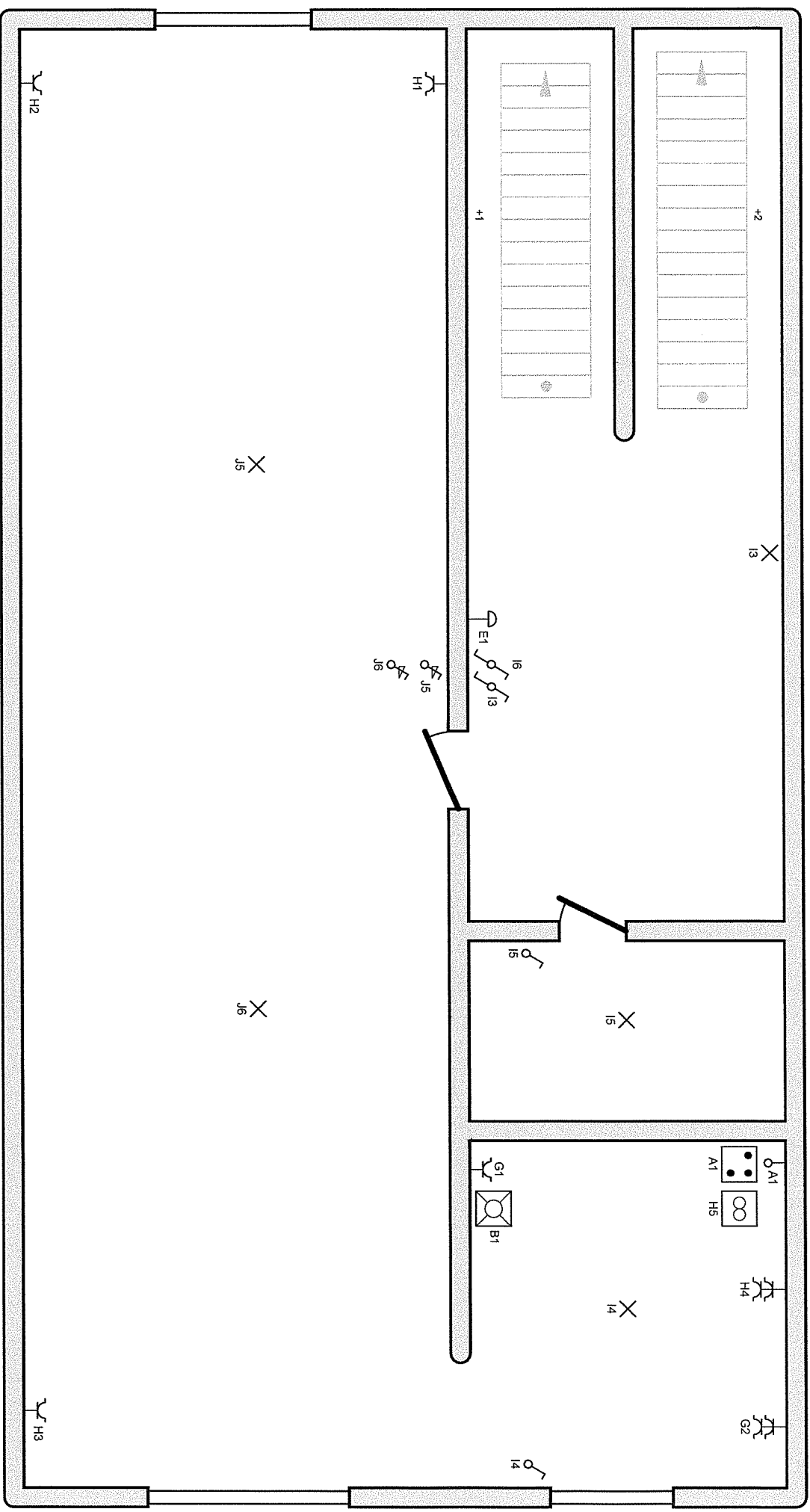

Erkend Organisme

Vincotte
Jan Ollieslagerlaan 35
1800 Vilvoorde
Tel.: 02 674 57 11
Fax: 02 674 59 59
e-mail: brussels@vincotte.be

Plaats van de elektrische installatie

Van Lombeek
Burchstraat 19 C
1933 Sterrebeek
Tel.: 027782 11 84

Installateur

De Tegelman bvba
Dorpsstraat 92
3078 Meerbeek
GSM: 0474 47 26 95
e-mail: kevin_schaut@hotmail.com
BTW BE 0806.901.923

p. 4/6 Situatieschema

3 x 230V ~ 50Hz

02 FEB 2017

2e Verdieping

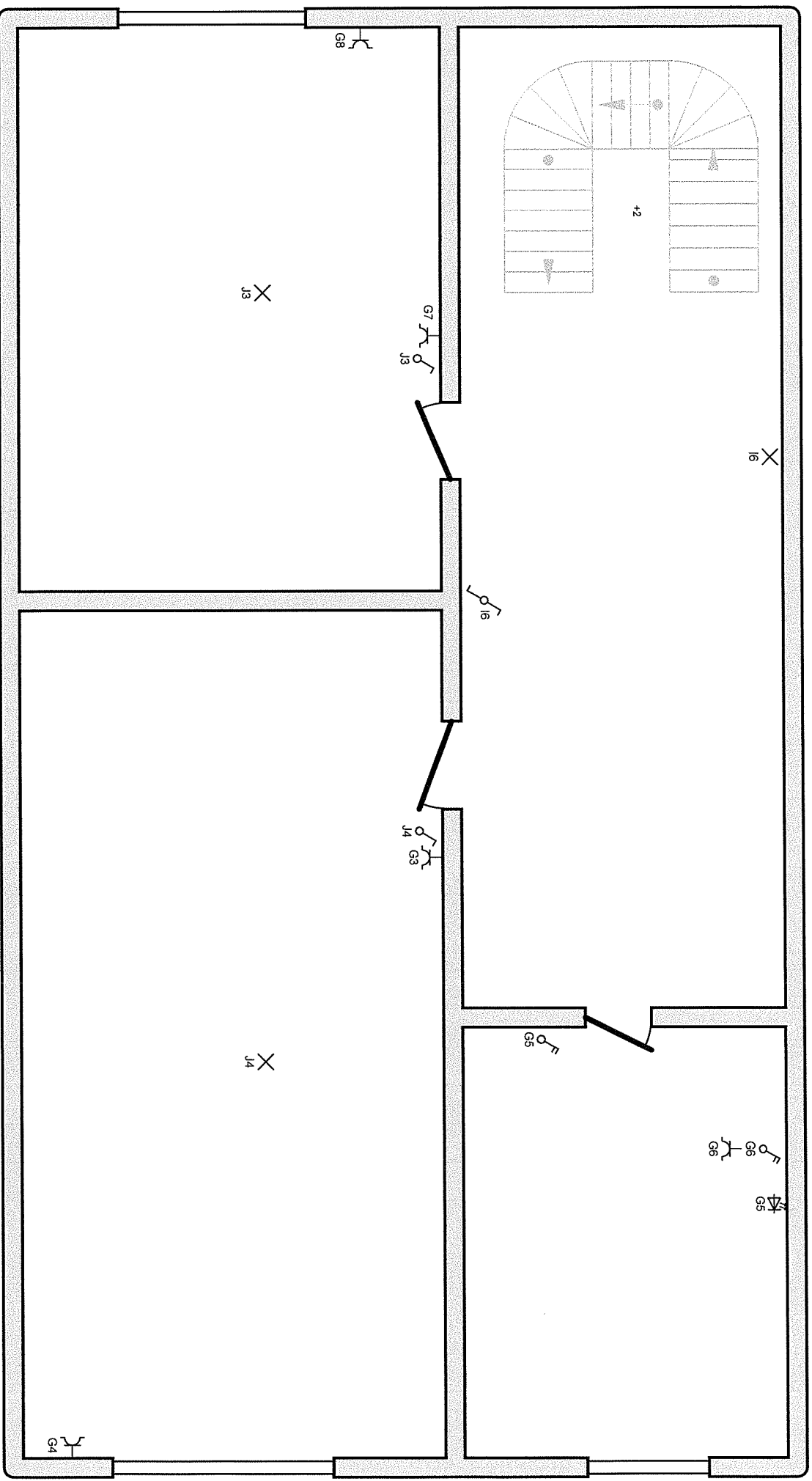

Erkend Organisme

Vincotte
Jan Olieslagerslaan 35
1800 Vilvoorde
Tel.: 02 674 57 11
Fax: 02 674 59 58
e-mail: brusseis@vincotte.be

Plaats van de elektrische installatie

Van Lombeek
Burchstraat 19 C
1933 Sterrebeek
Tel.: 02/782 11 84

Installateur

De Tegelman bvba
Dorpsstraat 92
3078 Meerbeek
GSM: 0474 47 26 95
e-mail: kevin.schau@hotmail.com
BTW BE 0806.901.923

p. 5/6 Situatieschema

3 x 230V ~ 50Hz

02 FEB 2017

DIFF 3P 40A 300mA

DIFF 3P 40A 30mA

A : kookplaat

B : afwasmachien

C : wasmachien

D : ketel

E : bel

F : stopcontacten garage

G : stopcontacten keuken + slaapkamers, stopcontacten en verlichting badkamer

H : dampkap + stopcontacten keuken en living

I : verlichting kelder + hal 1^{ste} en 2^{de} + keuken + wc

J : verlichting living + garage + kelder + slaapkamers

K : droogkast

Installateur : Detegelman BVBA Btw Nummer : 0806 901 923

Naam klant : Van Lombeek

Straat : Burchtstraat 19C, 1933 Sterrebeek